ÚZEMNÝ PLÁN OBCE MESTA MALACKY - ZMENY A DOPLNKY

Širšie vzťahy

M 1 : 50 000

1

Spracovateľ: Aurex, spol. s r.o., Bratislava

Obstarávateľ: Mesto Malacky

Riaditeľ: Ing. arch. Ľubomír Klaučo
Hlavný riešiteľ: Ing. arch. Vojtech Hrdina, CSc.
Zodpovedný riešiteľ: Ing. arch. Vojtech Hrdina, CSc.
Ing. arch. Tibor Skalák

Apríl, 2004

Využitie územia

Stav Návrh Výhľad

- Obytné plochy
- Plochy priemyselnej výroby, skladov
- Zariadenia poľnohospodárskej výroby
- Plochy osobitného určenia
- Plochy rekreácie, cest. ruchu a športu
- Plochy záhradkárskych osád
- Vodné plochy, nádrže
- Plochy technickej infraštruktúry a dopravy
- Plochy železničnej dopravy
- Plochy vedecko-technických parkov
- Zeleň
- Špecifická zeleň
- Nevyužité územie
- Plocha prímestskej individuálnej rekreácie
- Rekreačná zóna
- Obec s rekreačnou funkciou
- Rekreačný celok
- Smer rozvoja rekreácie
- Hlavné vodné toky
- Železničná sieť modernizovaná - stav
- Železničná sieť základná a doplnková
- Zariadenia železničnej siete
- Diaľnica
- Hlavná cestná sieť
- Vybraná cestná sieť
- Vybraná cestná sieť - návrh
- Vybraná cestná sieť - výhľad
- Doplnková cestná sieť
- Varianty cest. prepojenia hr. priechodov D2 a PTPZ
- Mimoúrovňová križovatka
- Hraničný priechod cestný
- Hraničný priechod cestný - návrh

- Hranica SR
- Hranica kraja
- Hranica okresu
- Hranica ZÚJ
- Hranica riešeného územia
- Národná kultúrna pamiatka
- Mestská pamiatková rezervácia
- Pamiatková zóna
- Národná prírodná rezervácia
- Prírodná rezervácia
- Chránené územia prírody maloplošné
- Chránená krajinná oblasť
- Chránené územie Ramsarského zoznamu
- PHO vodných zdrojov
- PHO poľnohospodárskych dvorov
- Vodovod
- Vodovod vo výstavbe
- Vodovod - návrh I.
- Vodovod - návrh II.
- Elektrické vedenie 400 kV
- Transformačná stanica
- Tranzitný plynovod
- Podzemný zásobník plynu
- Dobývací priestor podzemného ložiska
- Dobývací priestor povrchového ložiska
- Výhradné ložisko bez stanovenej ochrany
- Chránené ložiskové územie podzemného ložiska
- Chránené ložiskové územie povrchového ložiska
- Ložisko rašeliny
- Malé ložisko rašeliny
- Poddolované územie
- Regionálna skládka komunálneho odpadu
- Územie so zariadeniami ASR
- Priemyselný park
- Les

Mesto Malacky

potvrdzuje platnosť územnoplánovacej dokumentácie
v zmysle uznesenia Mestského zastupiteľstva
č. 112/2002 zo dňa 28. októbra 2002
v znení uznesenia Mestského zastupiteľstva
č. 194/2003 zo dňa 18. decembra 2003

Termín účinnosti
od 23. januára 2004
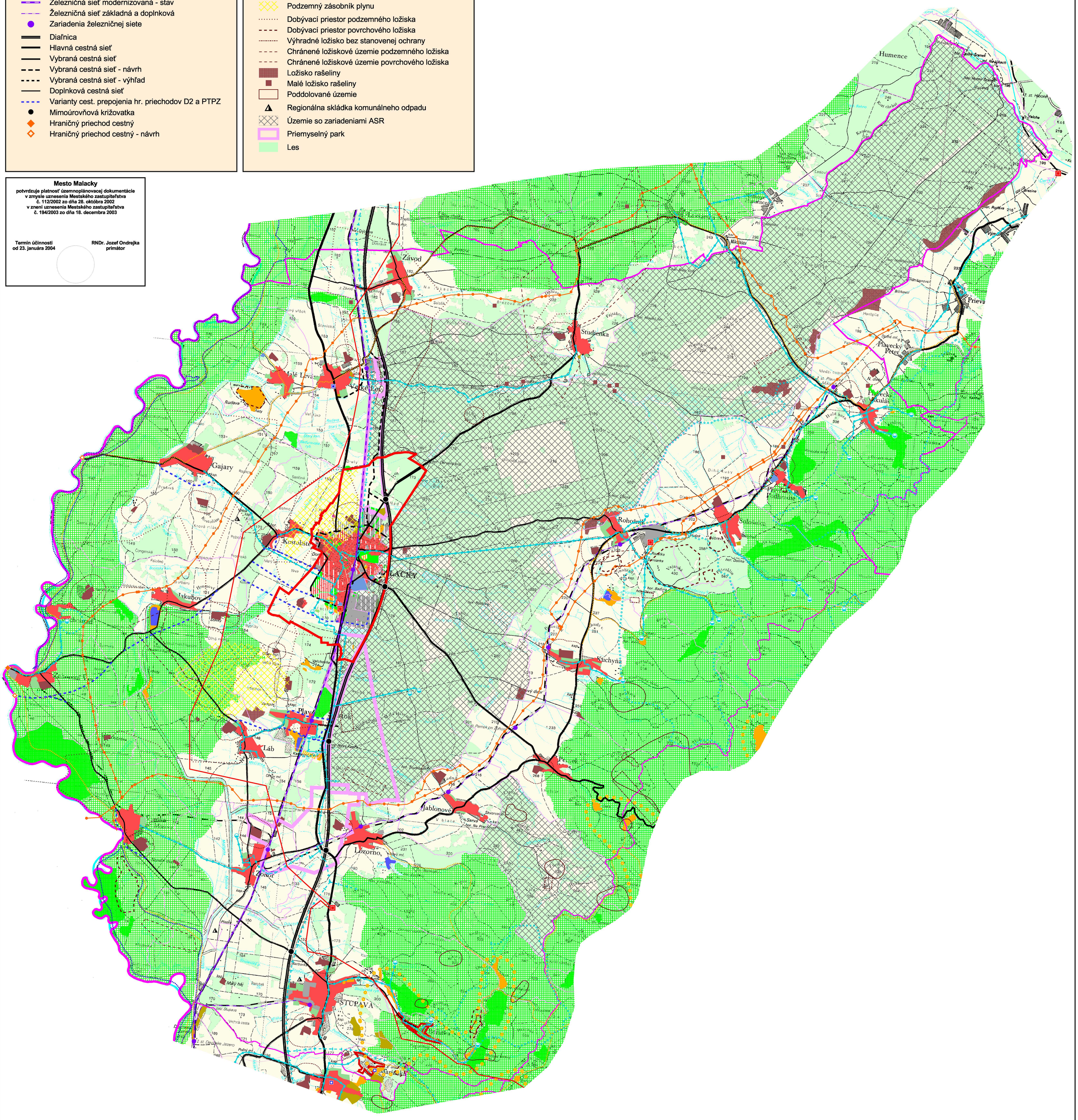
RNDr. Jozef Ondrejka
primátor